

SENT i GÖTEBORG

Program våren 2019

Programmet finns också att läsa på
Vår hemsida www.sent.nu och på
Facebook SENT seniortandläkarna Väst



Besök på Steinbrenner&Nyberg

Tisdagen den 5 och torsdagen den 7 februari kl. 16-18.

På Alfagatan 22 i Mölndal finner vi Steinbrenner & Nybergs bageri, butik och kontor.

Här säljs rykande färska bröd & bullar direkt från bageriet i deras självplocksbutik, liksom härliga tårter, kakor och praliner.

Vi startar med att njuta av deras berömda Sopp- och tårtbuffé i caféet, då vi får äta så många tårtbitar vi förmår! Därefter får vi besöka delar av bageriet, där Urban Nyberg entusiastiskt berättar för oss om deras bageri- och caféverksamhet.

Parkering direkt utanför dörren och närmaste hållplatsen Jolen Norra i Mölndal.

Eftersom vi får vara högst 20 personer i varje grupp har vi bokat in två tillfällen, 5 och 7 februari. Eventuellt kan ytterligare besök ordnas!

Anmälan senast lördagen den 26 januari. Ange vid anmälan namn och aktuellt telefonnummer och vilken dag du/ni helst önskar delta!

Deltagaravgiften återbetalas om återbud sker senast den 31 januari.

Pris: 200 kr

Ansvarig Eva Behrens

Årsmöte på GTS, tisdagen den 12 mars, kl. 16.30.

16.30 Samling för mingel

17.00 Årsmöte

18.00 Pether Ribbefors framför ett bildspel med temat "På äventyr med Ostindiefararen Götheborg".

Ostindiefararen kom hem från Kina i juni 2007 och Pether hade seglat med från Hong Kong till London och fick uppleva ett oförglömligt halvår till sjöss.

Några år senare i Stockholm var hela kungafamiljen ombord under en fantastisk fest inför det kungliga bröllopet 2010. Vi får bl. a. uppleva dessa storslagna äventyr. Pether Ribbefors är en entusiasmerande guide som många av oss kommer ihåg från visningen av Gathenhielmska Huset.

Ca kl. 19.00 står middagen dukad i matsalen.

Anmälan senast 2 mars. Deltagaravgiften återbetalas, om återbud sker senast 7 mars.

Pris 450 kr.

Ansvarig Ann-Marie Lindvall

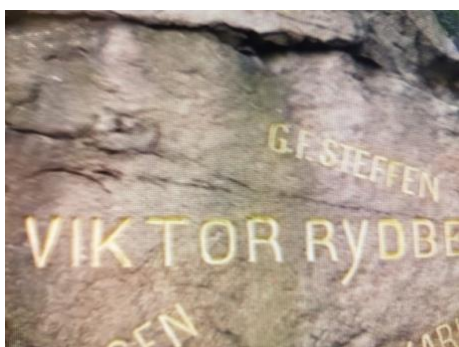

Det kända och okända Göteborg, bussutflykt torsdagen den 11 april, kl. 10.00.

Halvdagsutflykt med buss med start kl. 10.00 från Hvitfeldtska Gymnasiet, Rektorsgatan 2.

Vi passerar välkända vyer och också smultronställen, väl värda ett besök. Rundturen avslutas på Marcos restaurang i Partille för lunch och därefter direkt tillbaka till skolan.

Bilden t.v. föreställer en bergvägg i S.A. Hedlunds Park, där kulturpersonligheten S.A.Hedlund på sitt sommarställe i Bjurslätt på Hisingen lät rista in namnen på sina gäster.

Ett exempel på platser vi kommer att besöka.

Anmälan senast 4 april. Deltagaravgiften återbetalas, om återbud sker senast 6 april.

Pris 450 kr.

Ansvarig Bertil Hager

Vårens höjdpunkt. Två dagars majutflykt.

Lars Lerinmuseet i Karlstad, Gustaf Frödings minnesgård. Konsthallen Sliperiet i Grums m.m.
onsdagen den 8 maj och torsdagen den 9 maj.

8 maj. Vår buss avgår från Kungsbacka kl. 07.30 och från Göteborg kl. 08.00. Lämpliga avgångsplatser meddelas senare till deltagarna.

Vi gör uppehåll på Hamrane Bak- och kaffestuga i Erikstad, där vi avnjuter "klengås" och kaffe. Vid 12.30-tiden är vi framme i Karlstad och Sandgrund, där vi besöker Lars Lerins vackra konsthall och där vi också blir guidade. Här finns även ett café, där den som önskar kan köpa fika.
Kl. 16.30 kan vi checka in på Scandic Winn Hotel och kl.18.00 äter vi gemensam middag där



9 maj

Efter frukost på hotellet tar bussen oss till Alsters Herrgård, som är Gustaf Frödings minnesgård, som vi besöker och där vi blir guidade. Därefter går färden västerut till Sliperiet i Borgvik, där vi börjar med lunch och

sedan får en guidning i konsthallen kl. 15.15.

Under hemfärden stannar bussen c:a kl. 17.30 för kvällskaffe i den trevliga Tössestugan i Tösse.

Kl. 21.00 beräknar vi vara åter i Göteborg och kl. 21.30 i Kungsbacka.

Anmälan senast måndagen den 1 april, gärna tidigare! Ange namn och aktuellt telefonnummer och om enkelrum önskas. Minst 30 deltagare för att resan ska bli verklighet!

Pris 2395 kr. Enkelrumstillägg: 250 kr. I priset ingår allt ovanstående utom fika i Lars Lerins Konsthall.

Ansvärig Marianne Nilsson

Välkommen till SENTs sammankomster våren 2019.

Denna gång sker utskick endast per mail. Anmälan till arrangemangen sker genom insättning av respektive belopp på SENTs plusgirokonto 494 1973-2. Ange aktivitet/-er, namn och aktuella telefonnummer. Vid sen girering eller återbud är det viktigt, att du ringer 031-416881 eller 0705-496881 (Birger Rockler) alternativt skickar meddelande via e-post: birgerrockler@bredband2.com, så att vi har korrekta uppgifter och rätta namn på deltagarlistan.

Tänk på att alltid meddela om du ändrar mobil-/ telefonnummer, e-postadress eller bostadsadress till e-postadressen: info@sent.nu. Vi har även en Facebook-sida: Sent Seniortandläkarna Väst. Värva gärna nya medlemmar till SENT! Formulär för ansökan finns på hemsidan under "Bli medlem". Det går också bra att meddela någon i styrelsen. Medlemsavgiften är 175 kr per år och önskas inbetald senast 1 mars till SENT:s plusgirokonto 494 1973-2 .

Golf Tävlingsledare är Bo Sundh Tel. 031-252349, 0768-242349. E-post: bosundh@gmail.com

Bridge Kontaktperson: Ninia Egnell tel. 073-0647008. E-post: ninia.egnell@comhem.se

Pilates Kontaktperson: Birger Rockler Tel. 031-416881. E-post: birgerrockler@bredband2.com

Litteraturcirkeln Kontaktperson: Marianne Nilsson tel. 0300-1392 10709-404383.

E-post: marianne.l.nilsson@hotmail.com,

Filmklubben Kontaktperson: Lillemor Lindegård tel. 031-157250. E-post: lindegard.lillemor@telia.com

Styrelse 2018 - 2019

Ordförande Eva Behrens tel 070-44 58 02
evabe8@gmail.com

Vice ordf. Bernt Andersson tel 0707-73 81 13
bernt.e.a.andersson@telia.com

Sekreterare Ingegerd Wieslander tel 0708-16 23 15
wieslanderi@hotmail.com

Kassaförvaltare Birger Rockler tel 0705-49 68 81
birgerrockler@bredband2.com

Klubbmästare Ann-Marie Lindvall tel 0707-14 82 52
am.lindvall@gmail.com

Ansvärig för programblad och hemsida Bengt Waldenström tel 0705-90 71 47 bengt@sent.nu

Ledamöter:

Bertil Hager tel 0708-97 08 86 bertil.e.hager@gmail.com

Anders Jonsson Tel 0708-13 43 66 anders@ajonsson.se

Ingvar Olemyr tel 0706-97 22 00 igolemyr@gmail.com

Marianne Nilsson tel 0709-40 43 83

marianne.l.nilsson@hotmail.com

